

INCENDIOS FORESTALES: Evítalos en esta temporada de calor

¿Qué son?

Propagación no programada del fuego sobre la vegetación. Pueden ocurrir en cualquier momento porque dependen de las condiciones meteorológicas y las actividades humanas

La cantidad de combustible como pastos, ramas, árboles, etc. es el factor principal que determina la magnitud del incendio



9 de 10

incendios en el país son causados por humanos

Causas



Accidentales:
Transporte terrestre, aéreo y colapso de líneas eléctricas



Intencionales:
Tala ilegal, conflicto entre comunidades



Naturales:
Caída de rayos o erupciones volcánicas



Negligencias:
Quemas no controladas, cigarrillos encendidos y fogatas

Durante un incendio

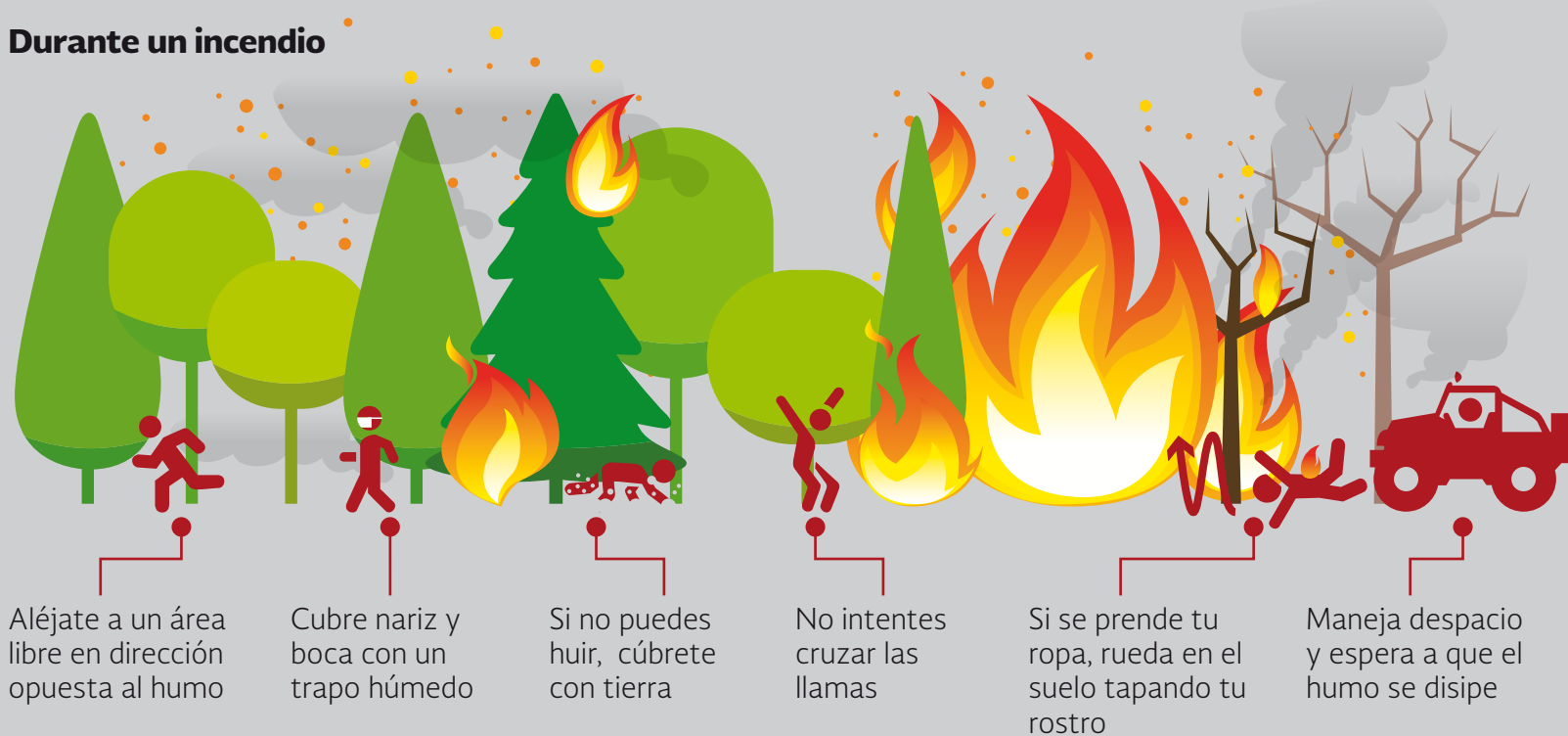

Aléjate a un área libre en dirección opuesta al humo

Cubre nariz y boca con un trapo húmedo

Si no puedes huir, cúbrete con tierra

No intentes cruzar las llamas

Si se prende tu ropa, rueda en el suelo tapando tu rostro

Maneja despacio y espera a que el humo se disipe

Efectos

- 1 Pérdida de suelo y cobertura vegetal
- 2 Destrucción del hábitat de la fauna silvestre y de plantas que generan oxígeno
- 3 Aumento de la emisión de carbono y de gases de efecto invernadero

Infórmate

Comisión Nacional Forestal, CONAFOR
www.conafor.gob.mx

Sistema Nacional de Protección Civil
www.proteccioncivil.gob.mx

Centro Nacional de Prevención de Desastres
www.cenapred.gob.mx

Temporadas de incendios

En México existen dos temporadas de incendios forestales

Centro, norte, noreste, sur y sureste del país Noroeste del país



#PREVENIRESVIVIR



Reporta emergencias

01 800 4623 6346

a la Comisión Nacional Forestal

Fuente: Centro Nacional de Prevención de Desastres.



Incendios forestales

Identifícalos y repórtalos. Cuida la naturaleza

¿Cómo prevenirlos?

Si estás de paseo:

No arrojes materiales inflamables o encendidos



No quemes basura



Si estás en el campo:

Evita acumular materiales combustibles



Solicita autorización para realizar quemas controladas



Realiza la quema temprano, hay poco viento y más humedad

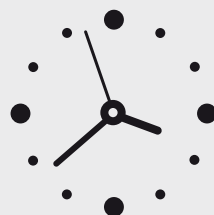

Asegúrate que se apague por completo



Si enciendes una fogata:

Elige un sitio alejado de árboles, pastos y hojarasca



Al retirarte, apágala completamente



Evita fumar en bosques o en pastizales



Toma nota



La Comisión Nacional Forestal (CONAFOR) es la encargada de la prevención y combate de los incendios forestales en coordinación con los gobiernos de los estados y municipios

Solicita a la CONAFOR capacitación contra incendios forestales

Clasificación

De acuerdo con la naturaleza de los combustibles, existen tres tipos de incendios:



Superficiales

El fuego se propaga sobre la superficie del terreno hasta 1.5 metros de altura. Son los más comunes en México



Aéreos o de copa

Consumen la totalidad de la vegetación, son peligrosos y muy difíciles de controlar



Subterráneos

Inician bajo el suelo por la acumulación y compactación de combustibles, no producen llamas ni humo. Son peligrosos y difíciles de controlar